

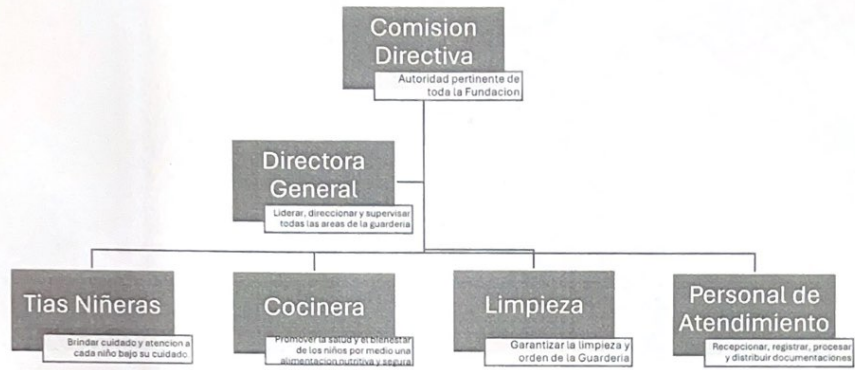

Decreto Nro 13.108 del 11/05/2001 Colon 416 e/ Bertoni - Telf. 643471





UBICACIÓN GEOGRÁFICA	
ENTIDADES SIN FINES DE LUCRO	
NOMBRE DE LA ENTIDAD (1):	Fundación Guardería Nande Rogami
DOMICILIO LEGAL (2):	Colón y Moisés Bertoni Número 416
TIPO DE SEDE ONG (3):	Administrativa <input checked="" type="checkbox"/> Misional <input checked="" type="checkbox"/>
TELÉFONO ONG (4):	021644371

	N° 416	
Moisés Bertoni		
Cristóbal Colón		



REFERENCIAS (5): A 100m del Mercado Municipal N°1
Horario de Atención: 07:00 a 17:00

La Entidad declara bajo Fe de Juramento que los datos consignados en el formulario son correctos y han sido confeccionados sin omitir dato alguno que deba contener, siendo fiel expresión de la verdad.

Firma, sello y aclaración de la máxima autoridad de la Entidad

- (1) NOMBRE DE LA ENTIDAD: Registrar la Denominación completa de la Entidad.
- (2) DOMICILIO LEGAL: Declarar la dirección exacta donde actualmente desarrollan actividades. Indicar calles principales, transversales, número de casa.
- (3) TIPOS DE ACTIVIDADES DESARROLLADAS: Marcar si en la sede declarada se desarrollan actividades del tipo administrativo, misional o ambos. En caso de realizar actividades en ubicaciones diferentes, presentar un (1) formulario por cada una de las mismas.
- (4) TELÉFONO: Consignar el número de teléfono de la dirección de la Entidad sin fines de Lucro declarada en el formulario.
- (5) REFERENCIA: Detallar referencias que permitan facilitar el acceso a las direcciones declaradas, indicando el horario de atención tanto administrativo como misional.